

- RS : RAUCHSCHUTZTÜR, SELBSTSCHLIESSEND.
- T30/RO : FEUERHEHMENDE TÜR, SELBSTSCHLIESSEND, RAUCHDICHT.
- T30 : FEUERHEHMENDE TÜR, SELBSTSCHLIESSEND.
- T90 : FEUERBESTÄNDIGE TÜR, SELBSTSCHLIESSEND.
- OK FERTIGFUSSBODEN OKFF
- OK ROH-FUSSBODEN OKRF

SÄMTLICHE MASSE SIND AM BAU VERANTWÖRTLICH ZU PROFIL!
 BEI ABWEICHUNGEN IST DIE BAULEITUNG ZU INFORMIEREN.
 TORHÖHEN UND BRÜSTUNGSHÖHEN
 BEZIEHEN SICH AUF OKFF.
 ALLE DURCHBRÜCHE IN DEN WÄNDEN UND DECKEN
 DÜRFEN ERST NACH GENEHMIGUNG DURCH DEN
 TRAGWERKSPLANNER AUSGEFÜHRT WERDEN.

LEGENDE

- ANDERUNG: GRUNDRISS NEU
- - - - - ANDERUNG: GRUNDRISS ALT
- █ NEUES BAUTEIL
- - - - - ABBRUCH / DURCHBRUCH
- █ BESTEHENDE BAUTEILE

LEGENDE NEUBAU

- KSV
- MW PORENBETON
- DÄMMUNGEN
- FASSADENKLINKER BESTAND
- UNBEWEHRTER BETON
- WU- STAHLBETON
- GIPS-STÄNDERWÄNDE
- F 90 FEUERBESTÄNDIGE WÄNDE
- STAHLBETON DECKEN

l				GENEHMIGUNGSPLANUNG
k				Unterschrift, Freigabe Bauherr:
j				
i				
h				
g				
f				
e				GENEHMIGUNGSPLANUNG
d				Unterschrift, Freigabe Architekt:
c				
b	08.01.24	Zufahrt auf 3,0m geä.		
a	15.11.23	Umplanung BA, von 5 auf 3 WE		
NR.	DATUM	BEZEICHNUNG	GEZ.	

PROJEKT
BAUANTRAG WOHNHAUS mit ANBAU, 3 WE
 NICOLAUS ROGGE
 Kiel, Wrangelstraße 11

BAUHERR
 WIRO GRUNDBESITZ GmbH
 vertreten durch
 NICOLAUS ROGGE
 AM EHRENMAHL 4
 24220 FLINTBEK

BEZEICHNUNG
SCHNITT AA

BLATT NR.
 AA 107 b

DATUM	MASSTAB	BEARBEITET	GROSSE
11.01.2024	1 : 50	MS+P	A1

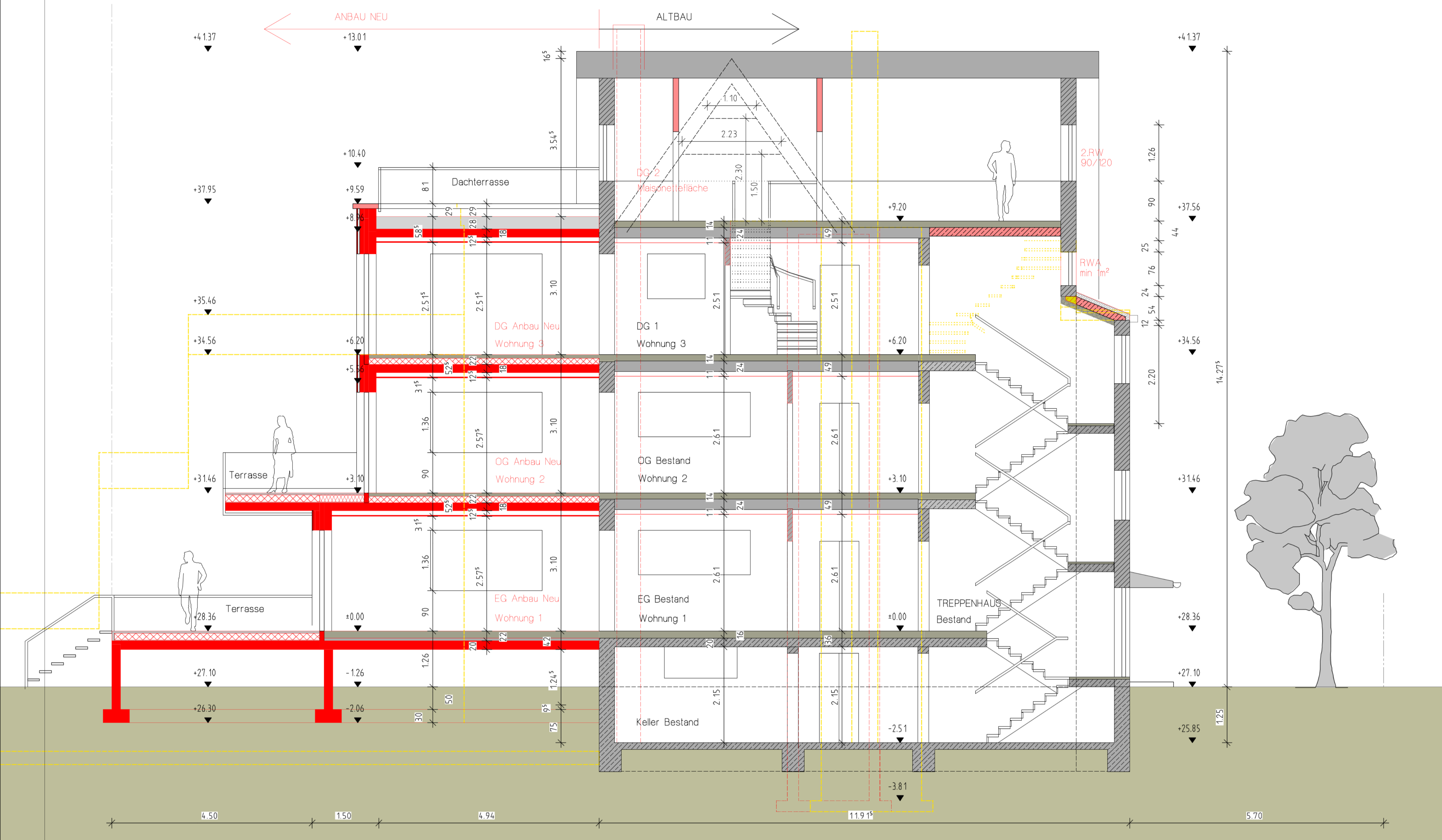

SCHNITT BB

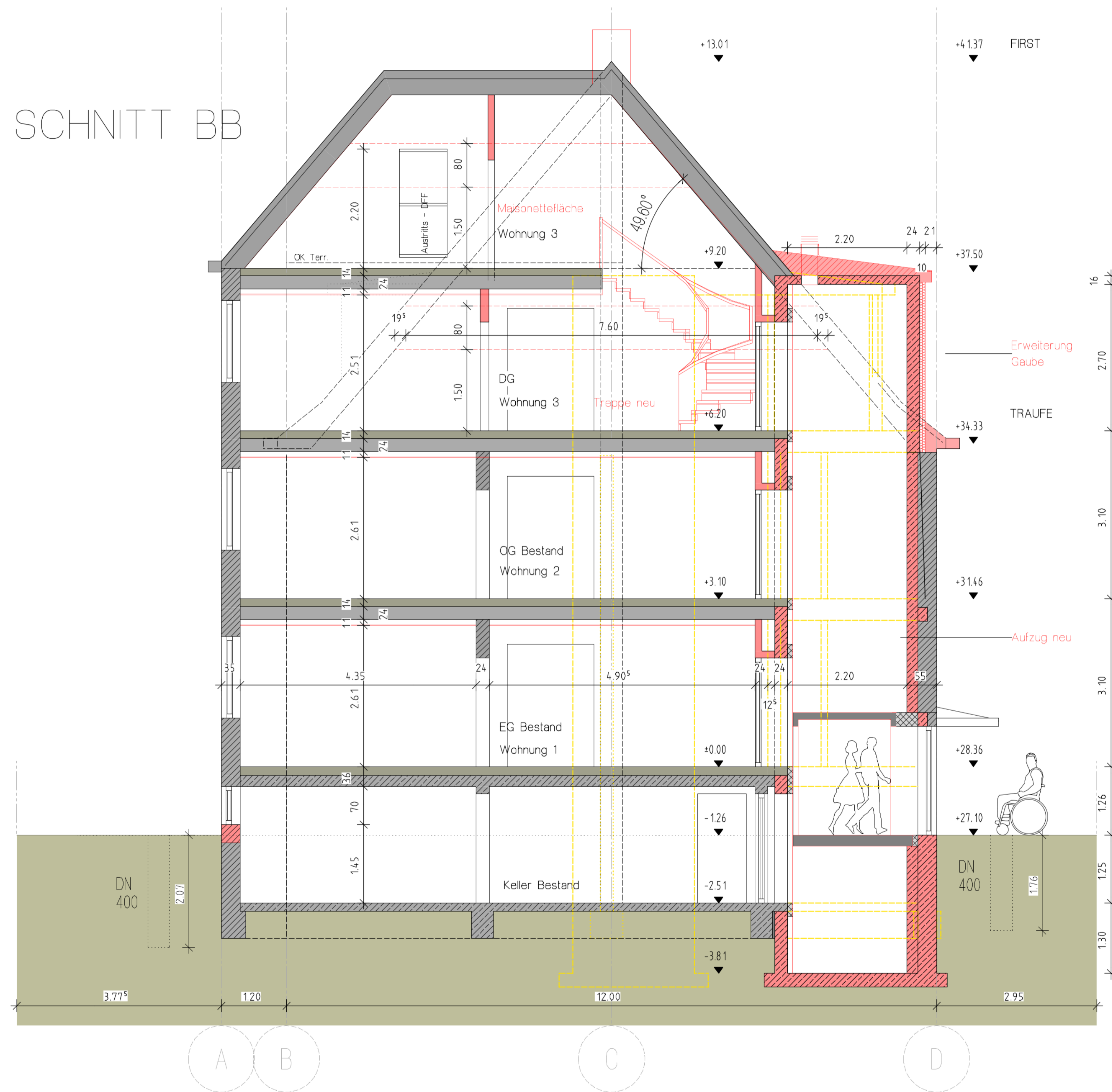

- RS : RAUCHSCHUTZTUR, SELBSTSCHLIESSEND.
- T30/AR : FEUERHEHMENDE TUR, SELBSTSCHLIESSEND, RAUCHDICHT.
- T30 : FEUERHEHMENDE TUR, SELBSTSCHLIESSEND.
- T90 : FEUERBESTANDIGE TUR, SELBSTSCHLIESSEND.
- OK FERTIGFUSSBODEN OKFF
- OK ROH-FUSSBODEN OKRF

SAMTLICHE MASSE SIND AM BAU VERANTWORTLICH ZU PROFEN!
 BEI ABWEICHUNGEN IST DIE BAULEITUNG ZU INFORMIEREN.
 TORHOEHEN UND BRÜSTUNGSHOEHEN
 BEZIEHEN SICH AUF OKFF.
 ALLE DURCHBRÜCHE IN DEN WÄNDEN UND DECKEN
 DÜRFEN ERST NACH GENEHMIGUNG DURCH DEN
 TRAGWERKSPLANER AUSGEFÜHRT WERDEN.

LEGENDE

- ANDERUNG: GRUNDRISS NEU
- - - ANDERUNG: GRUNDRISS ALT
- █ NEUES BAUTEIL
- - - ABBRUCH / DURCHBRUCH
- █ BESTEHENDE BAUTEILE

LEGENDE NEUBAU

- KSV
- MW PORENBETON
- DÄMMUNGEN
- FASSADENKLINKER BESTAND
- UNBEWEHRTER BETON
- WU- STAHLBETON
- GIPS-STÄNDERWÄNDE
- F 90 FEUERBESTÄNDIGE WÄNDE
- STAHLBETON DECKEN

l			GENEHMIGUNGSPLANUNG
k			Unterschrift, Freigabe Bauherr:
j			
i			
h			
g			
f			GENEHMIGUNGSPLANUNG
e			Unterschrift, Freigabe Architekt:
d			
c			
b	08.01.24	Zufahrt auf 3,0m geä.	
a	15.11.23	Umplanung BA, von 5 auf 3 WE	
NR.	DATUM	BEZEICHNUNG	GEZ:

PROJEKT
BAUANTRAG WOHNHAUS mit ANBAU, 3 WE
 NICOLAUS ROGGE
 Kiel, Wrangelstraße 11

BAUHERR
 WIRO GRUNDBESITZ GmbH
 vertreten durch
 NICOLAUS ROGGE
 AM EHRENMAHL 4
 24220 FLINTBEK

BEZEICHNUNG
SCHNITT BB

BLATT NR.
 AA 106 b

DATUM	MASSTAB	BEARBEITET	GROSSE
11.01.2024	1 : 50	MS+P	A1

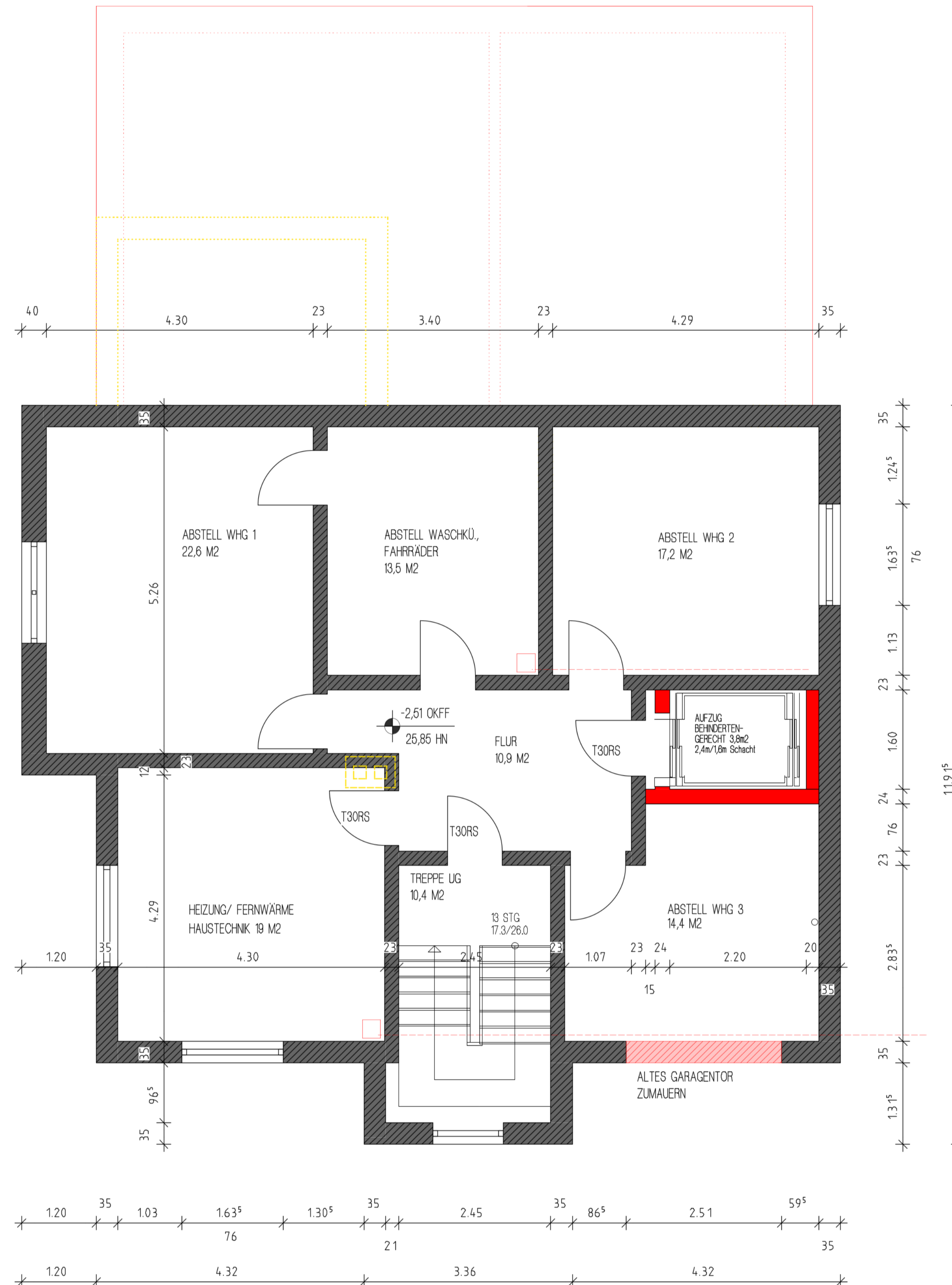

- RS : RAUCHSCHUTZTUR, SELBSTSCHLIESSEND.
- T30/RO : FEUERHEHMENDE TUR, SELBSTSCHLIESSEND, RAUCHDICHT.
- T30 : FEUERHEHMENDE TUR, SELBSTSCHLIESSEND.
- T90 : FEUERBESTÄNDIGE TUR, SELBSTSCHLIESSEND.
- OK FERTIGFUSSBODEN OKFF
- OK RD-FUSSBODEN OKRF

SMÄTLICHE MASSE SIND AM BAU VERANTWÖRTLICH ZU PROFEN!
 BEI ABWEICHUNGEN IST DIE BAULEITUNG ZU INFORMIEREN.
 TORHÖHEN UND BRÜSTUNGSHÖHEN
 BEZIEHEN SICH AUF OKFF.
 ALLE DURCHBRÜCHE IN DEN WÄNDEN UND DECKEN
 DÜRFEN ERST NACH GENEHMIGUNG DURCH DEN
 TRAGWERKSPLANER AUSGEFÖHRT WERDEN.

LEGENDE

- ÄNDERUNG: GRUNDRISS NEU
- ÄNDERUNG: GRUNDRISS ALT
- NEUES BAUTEIL
- ABRUCH / DURCHBRUCH
- BESTEHENDE BAUTEILE

LEGENDE NEUBAU

- KSV
- MW PORENBETON
- DÄMMUNGEN
- FASSADENKLINKER BESTAND
- UNBEWEHRTER BETON
- WU- STAHLBETON
- GIPS-STÄNDERWÄNDE
- F 90 FEUERBESTÄNDIGE WÄNDE
- STAHLBETON DECKEN

i				GENEHMIGUNGSPLANUNG
k				Unterschrift, Freigabe Bauherr:
j				
i				
h				
g				
f				
e				GENEHMIGUNGSPLANUNG
d				Unterschrift, Freigabe Architekt:
c				
b	08.01.24	Zufahrt auf 3,0m geä.		
a	15.11.23	Umplanung BA, von 5 auf 3 WE		
NR.	DATUM	BEZEICHNUNG	GEZ.	

PROJEKT
BAUANTRAG WOHNHAUS mit ANBAU, 3 WE
NICOLAUS ROGGE
 Kiel, Wrangelstraße 11

BAUHERR
 WIRO GRUNDBESITZ GmbH
 vertreten durch
 NICOLAUS ROGGE
 AM EHRENMAHL 4
 24220 FLINTBEK

BEZEICHNUNG
UNTERGESCHOSS

BLATT NR.
 AA 101 b

DATUM	MASSTAB	BEARBEITET	GROSSE
11.01.2024	1 : 50	MS+P	A1

KIEL WRANGELSTRASSE 11
 UNTERGESCHOSS M 1:100

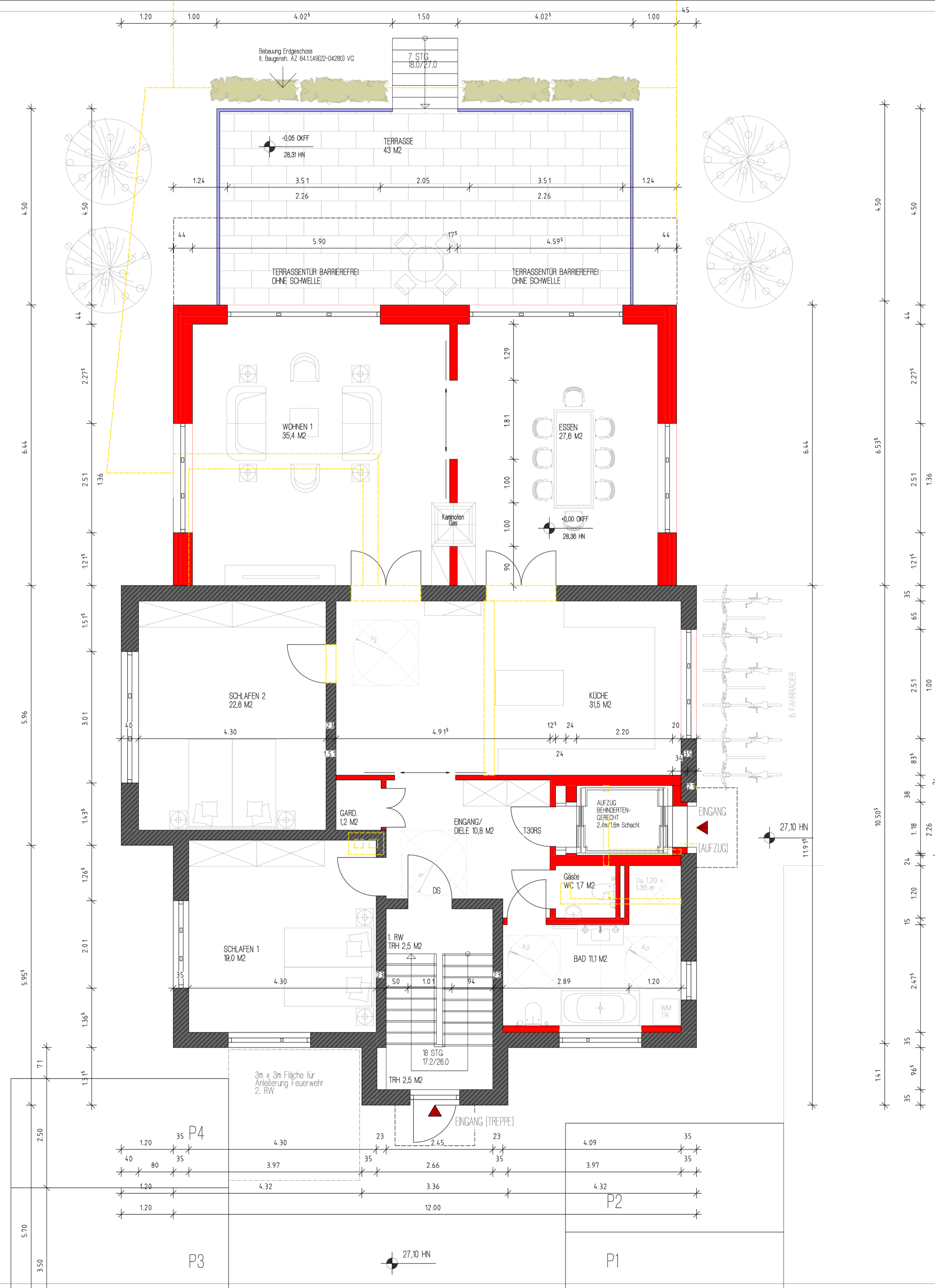

- RS : RAUCHSCHUTZTÜR, SELBSTSCHLIESSEND.
- T30/RO : FEUERHEHMENDE TÜR, SELBSTSCHLIESSEND, RAUCHDICHT.
- T30 : FEUERHEHMENDE TÜR, SELBSTSCHLIESSEND.
- T90 : FEUERBESTÄNDIGE TÜR, SELBSTSCHLIESSEND.
- OK FERTIGFUSSBODEN OKFF
- OK RD-FUSSBODEN OKRF

SÄMTLICHE MASSE SIND AM BAU VERANTWÖRTLICH ZU PROFIL!
 BEI ABWEICHUNGEN IST DIE BAULEITUNG ZU INFORMIEREN.
 TORHÖHEN UND BRÜSTUNGSHÖHEN
 BEZIEHEN SICH AUF OKFF.
 ALLE DURCHBRÜCHE IN DEN WÄNDEN UND DECKEN
 DÜRFEN ERST NACH GENEHMIGUNG DURCH DEN
 TRAGWERKSPLANER AUSGEFÜHRT WERDEN.

LEGENDE

- ANDERUNG: GRUNDRISS NEU
- - - ANDERUNG: GRUNDRISS ALT
- █ NEUES BAUTEIL
- █ ABBRUCH / DURCHBRUCH
- █ BESTEHENDE BAUTEILE

LEGENDE NEUBAU

- KSV
- MW PORENBETON
- DÄMMUNGEN
- FASSADENKLINKER BESTAND
- UNBEWEHRTER BETON
- WU- STAHLBETON
- GIPS-STÄNDERWÄNDE
- F 90 FEUERBESTÄNDIGE WÄNDE
- STAHLBETON DECKEN

i			GENEHMIGUNGSPLANUNG
k			Unterschrift, Freigabe Bauherr:
j			
i			
h			
g			
f			GENEHMIGUNGSPLANUNG
e			Unterschrift, Freigabe Architekt:
d			
c			
b	08.01.24	Zufahrt auf 3,0m geä.	
a	15.11.23	Umplanung BA, von 5 auf 3 WE	
NR.	DATUM	BEZEICHNUNG	GEZ.

PROJEKT
BAUANTRAG WOHNHAUS mit ANBAU, 3 WE
 NICOLAUS ROGGE
 Kiel, Wrangelstraße 11

BAUHERR
 WIRO GRUNDBESITZ GmbH
 vertreten durch
 NICOLAUS ROGGE
 AM EHRENMAHL 4
 24220 FLINTBEK

BEZEICHNUNG
ERDGESCHOSS

BLATT NR.
AA 102 b

DATUM	MASSTAB	BEARBEITET	GROSSE
11.01.2024	1 : 50	MS+P	A1

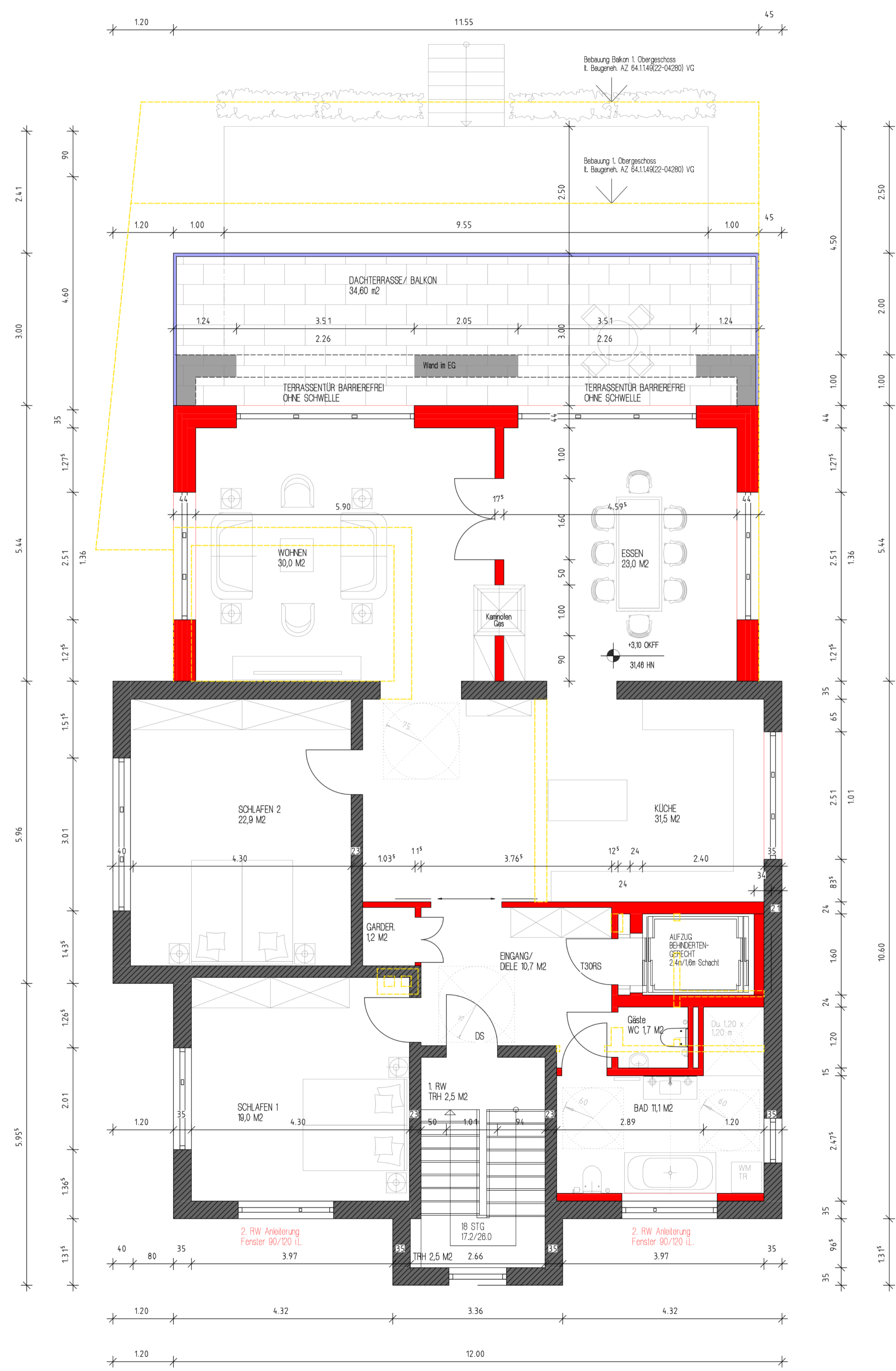

- RS : RAUCHSCHUTZTÜR, SELBSTSCHLIESSEND.
- T30/RO : FEUERHEHMENDE TUR, SELBSTSCHLIESSEND, RAUCHDICHT.
- T30 : FEUERHEHMENDE TUR, SELBSTSCHLIESSEND.
- T90 : FEUERBESTÄNDIGE TUR, SELBSTSCHLIESSEND.
- OK FERTIGFUSSBODEN OKFF
- OK RD-FUSSBODEN OKRF

SAMTLICHE MASSE SIND AM BAU VERANTWÖRTLICH ZU PROFIL!
 BEI ABWEICHUNGEN IST DIE BAULEITUNG ZU INFORMIEREN.
 TORHÖHEN UND BRÜSTUNGSHÖHEN
 BEZIEHEN SICH AUF OKFF.
 ALLE DURCHBRÜCHE IN DEN WÄNDEN UND DECKEN
 DÜRFEN ERST NACH GENEHMIGUNG DURCH DEN
 TRAGWERKSPLANER AUSGEFÜHRT WERDEN.

LEGENDE

- ANDERUNG: GRUNDRISS NEU
- - - ANDERUNG: GRUNDRISS ALT
- NEUES BAUTEIL
- ABRUCH / DURCHBRUCH
- BESTEHENDE BAUTEILE

LEGENDE NEUBAU

- KSV
- MW PORENBETON
- DÄMMUNGEN
- FASSADENKLINKER BESTAND
- UNBEWEHRTER BETON
- WU- STAHLBETON
- GIPS-STÄNDERWÄNDE
- F 90 FEUERBESTÄNDIGE WÄNDE
- STAHLBETON DECKEN

l			GENEHMIGUNGSPLANUNG
k			Unterschrift, Freigabe Bauherr:
j			
i			
h			
g			
f			GENEHMIGUNGSPLANUNG
e			Unterschrift, Freigabe Architekt:
d			
c			
b	08.01.24	Zufahrt auf 3,0m geä.	
a	15.11.23	Umplanung BA, von 5 auf 3 WE	
NR.	DATUM	BEZEICHNUNG	GEZ.

PROJEKT
BAUANTRAG WOHNHAUS mit ANBAU, 3 WE
 NICOLAUS ROGGE
 Kiel, Wrangelstraße 11

BAUHERR
 WIRO GRUNDBESITZ GmbH
 vertreten durch
 NICOLAUS ROGGE
 AM EHRENMAHL 4
 24220 FLINTBEK

BEZEICHNUNG
OBERGESCHOSS

BLATT NR.
 AA 103 b

DATUM	MASSTAB	BEARBEITET	GROSSE
11.01.2024	1 : 50	MS+P	A1

- RS : RAUCHSCHUTZTUR, SELBSTSCHLIESSEND.
- T30/RO : FEUERHEHMENDE TUR, SELBSTSCHLIESSEND, RAUCHDICHT.
- T30 : FEUERHEHMENDE TUR, SELBSTSCHLIESSEND.
- T90 : FEUERBESTÄNDIGE TUR, SELBSTSCHLIESSEND.
- OK FERTIGFUSSBODEN OKFF
- OK RD-FUSSBODEN OKRF

SAMTLICHE MASSE SIND AM BAU VERANTWÖRTLICH ZU PROFEN!
 BEI ABWEICHUNGEN IST DIE BAULEITUNG ZU INFORMIEREN.
 TÜRHÖHEN UND BRÜSTUNGSHÖHEN
 BEZIEHEN SICH AUF OKFF.
 ALLE DURCHBRÜCHE IN DEN WÄNDEN UND DECKEN

DÜRFEN ERST NACH GENEHMIGUNG DURCH DEN TRAGWERKSPLANNER AUSGEFÜHRT WERDEN.

LEGENDE

- ANDERUNG: GRUNDRISS NEU
- - - ANDERUNG: GRUNDRISS ALT
- █ NEUES BAUTEIL
- █ ABBRUCH / DURCHBRUCH
- █ BESTEHENDE BAUTEILE

LEGENDE NEUBAU

- KSV
- MW PORENBETON
- DÄMMUNGEN
- FASSADENKLINKER BESTAND
- UNBEWEHRTER BETON
- WU- STAHLBETON
- GIPS-STÄNDERWÄNDE
- F 90 FEUERBESTÄNDIGE WÄNDE
- STAHLBETON DECKEN

l			GENEHMIGUNGSPLANUNG
k			Unterschrift, Freigabe Bauherr:
j			
i			
h			
g			
f			GENEHMIGUNGSPLANUNG
e			Unterschrift, Freigabe Architekt:
d			
c			
b	08.01.24	Zufahrt auf 3,0m geä.	
a	15.11.23	Umplanung BA, von 5 auf 3 WE	
NR.	DATUM	BEZEICHNUNG	GEZ.

PROJEKT
BAUANTRAG WOHNHAUS mit ANBAU, 3 WE
 NICOLAUS ROGGE
 Kiel, Wrangelstraße 11

BAUHERR
 WIRO GRUNDBESITZ GmbH
 vertreten durch
 NICOLAUS ROGGE
 AM EHRENMAHL 4
 24220 FLINTBEK

BEZEICHNUNG
1. DACHGESCHOSS

BLATT NR.
 AA 104 b

DATUM	MASSTAB	BEARBEITET	GROSSE
11.01.2024	1 : 50	MS+P	A1

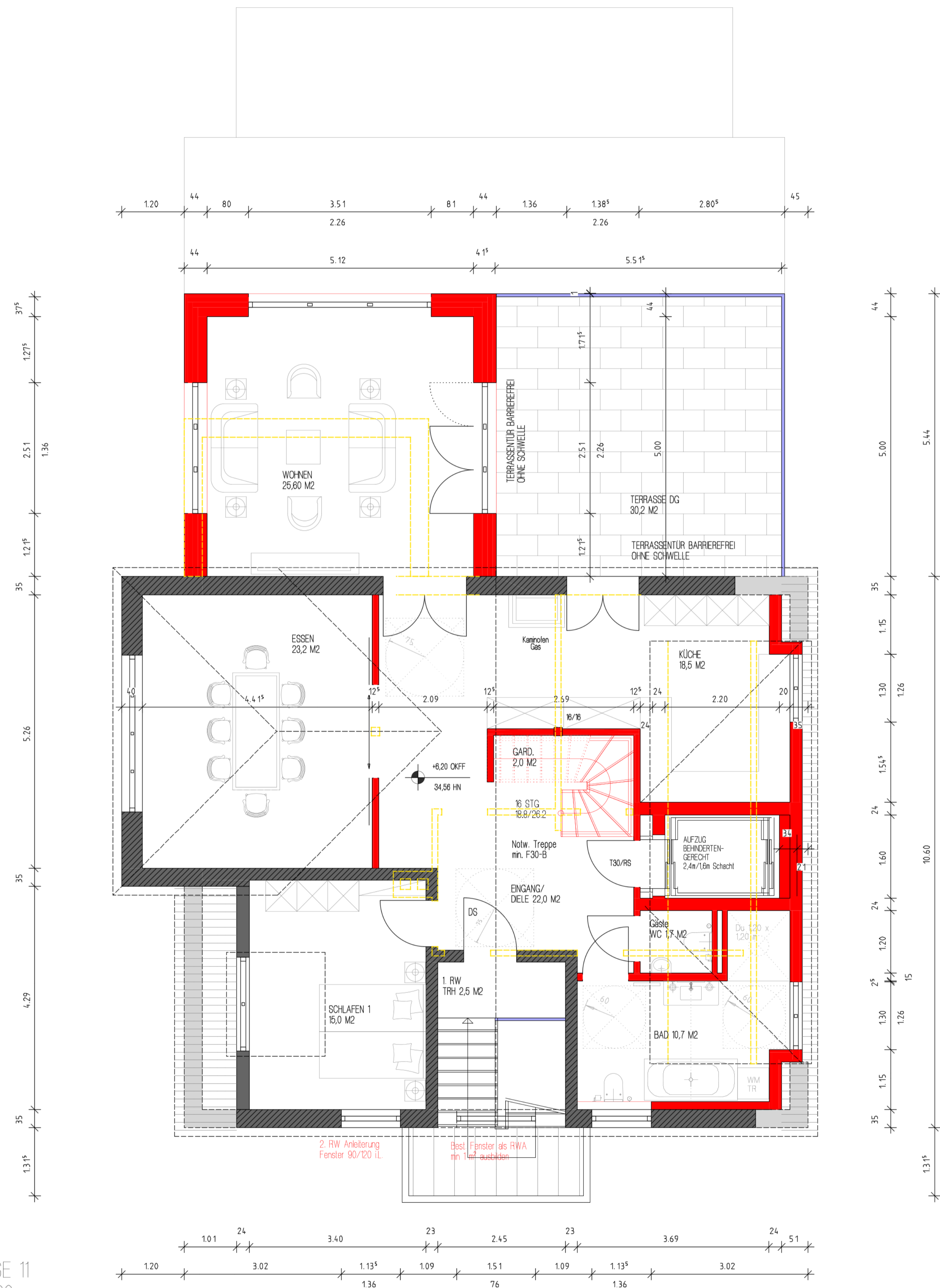

KIEL WRANGELSTRASSE 11
 DACHGESCHOSS M 1:100

- RS : RAUCHSCHUTZTUR, SELBSTSCHLIESSEND.
- T30/RO : FEUERHEHMENDE TUR, SELBSTSCHLIESSEND, RAUCHDICHT.
- T30 : FEUERHEHMENDE TUR, SELBSTSCHLIESSEND.
- T90 : FEUERBESTANDIGE TUR, SELBSTSCHLIESSEND.
- OK FERTIGFUSSBODEN OKFF
- OK RD-FUSSBODEN OKRF

SAMTLICHE MASSE SIND AM BAU VERANTWORTLICH ZU PROFEN!
 BEI ABWEICHUNGEN IST DIE BAULEITUNG ZU INFORMIEREN.
 TORHÖHEN UND BRÜSTUNGSHÖHEN
 BEZIEHEN SICH AUF OKFF.
 ALLE DURCHBRÜCHE IN DEN WÄNDEN UND DECKEN
 DÜRFEN ERST NACH GENEHMIGUNG DURCH DEN
 TRAGWERKSPLANER AUSGEFÜHRT WERDEN.

LEGENDE

- ÄNDERUNG: GRUNDRISS NEU
- ÄNDERUNG: GRUNDRISS ALT
- NEUES BAUTEIL
- ABBRUCH / DURCHBRUCH
- BESTEHENDE BAUTEILE

LEGENDE NEUBAU

- KSV
- MW PORENBETON
- DÄMMUNGEN
- FASSADENKLINKER BESTAND
- UNBEWEHRTER BETON
- WU- STAHLBETON
- GIPS-STÄNDERWÄNDE
- F 90 FEUERBESTÄNDIGE WÄNDE
- STAHLBETON DECKEN

l			GENEHMIGUNGSPLANUNG
k			Unterschrift, Freigabe Bauherr:
j			
i			
h			
g			
f			GENEHMIGUNGSPLANUNG
e			Unterschrift, Freigabe Architekt:
d			
c			
b	08.01.24	Zufahrt auf 3,0m geä.	
a	15.11.23	Umplanung BA, von 5 auf 3 WE	
NR.	DATUM	BEZEICHNUNG	GEZ.

PROJEKT
BAUANTRAG WOHNHAUS mit ANBAU, 3 WE
NICOLAUS ROGGE
 Kiel, Wrangelstraße 11

BAUHERR
 WIRO GRUNDBESITZ GmbH
 vertreten durch
 NICOLAUS ROGGE
 AM EHRENMAHL 4
 24220 FLINTBEK

BEZEICHNUNG
2. DACHGESCHOSS

BLATT NR.
 AA 105 b

DATUM	MASSTAB	BEARBEITET	GROSSE
11.01.2024	1 : 50	MS+P	A1

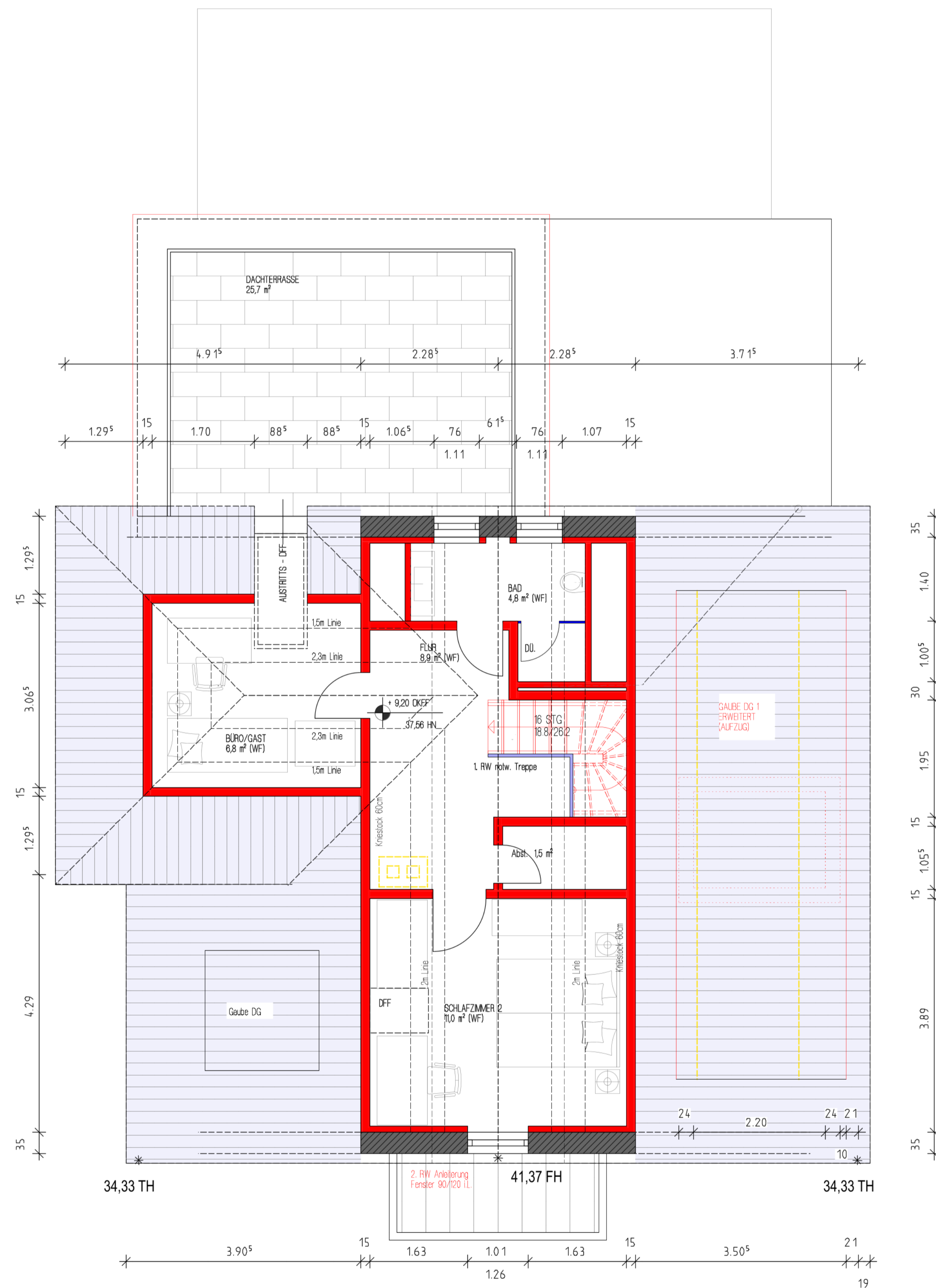

KIEL WRANGELSTRASSE 11
 DG MAISONNETTE M 1:100